CENTRO Multitemático EL RODEO

El Descubrimiento de América

PROGRAMA PRIMARIA

Descubriremos América y sus habitantes desde la colonización recorriendo sus grandes praderas

¿Qué haremos?

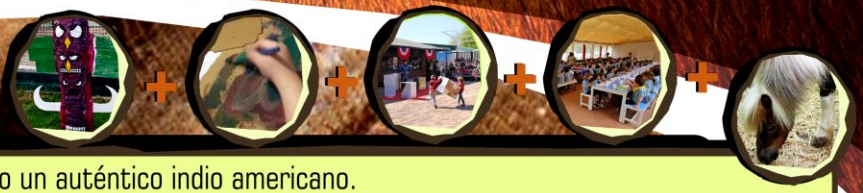

- **El Tipi y el Totem:** Vivirás como un auténtico indio americano.
- **Taller de Totem:** Realiza con tus compañeros tu emblema para la clase, seréis del clan siux.
- **Espectáculo o Actividad Tecnológica:** 'Las señales de humo', elaboración y práctica.
- **Comida:** En el Comedor Temático. *(Formato sin comida consultar)
- **Los Animales:** Conoce al animal más bello del mundo. El Caballo.
- **Actividades:** Tiro con Arco o Montar a Caballo.
- **Vuelta a Casa:** Con nuestro Servicio de Autobús. *(Consigue los mejores precios con nuestros Colaboradores)

La Temática

Nos **S**umergimos en el mundo de las civilizaciones más antiguas de Norte América.
Estaremos dentro de un auténtico Tipi Indio donde aprenderemos sus costumbres, su forma de vida, sus canciones, herramientas e instrumentos musicales.
Entenderemos sus **V**alores y **E**spiritualidad.

Nuestro Equipo y Filosofía

Hemos elaborado este programa para que te ayude en tu proyecto de **'El Descubrimiento de América'** o la '**Huella del tiempo**'.
A través del Equipo de 'Centro Multitemático el Rodeo' y de forma interrelacionada desde Dirección, pasando por Coordinación de Programas, Monitores, Especialistas en Animales, Aventura y por último Cocina, haremos que todo sea perfecto para que disfrutes y adquieras nuevos conocimientos.

Todo nuestro equipo forma parte de todos y cada uno de los proyectos, entra en nuestra web y conoce más.

www.granjaescuelaelrodeo.com

¡Hola! soy Juana y formo parte de este proyecto.

Taller del Totem

Las tribus nativas de Norte-América reflejaban las cualidades de los animales y les daban fuerzas sobrenaturales.

Construiremos uno para sentirnos parte de nuestro clan.

Actividades

¡Siéntete un auténtico indio americano por un día!

Comedor Temático

Disponemos de Menús adaptados para todos.

Protocolos de seguridad Alimentaria y alérgenos a disposición según necesidad.

Ahora en Primaria puedes elegir entre estas dos opciones.

Actividad Tecnológica

La Comunicación en el ser humano siempre ha brindado el poder de anticiparse. Para las tribus Indias esto era esencial en su desarrollo. Aprenderemos su Técnica.

Espectáculo Multitemático

¡Un espectáculo distinto cada año!.

Sé Actor por un día, con los actores más divertidos y profesionales.

Sonidos en tiempo real, bandas sonoras que acompañan a nuestros nuevos y pequeños actores, un sistema único en el sector.

La Historia en la que participarás se ha diseñado a través de un sistema que da lugar a que se desarrolle la creatividad para aprender mediante los sentidos.

TARIFAS

VISITA + TALLER + COMIDA (De 10 a 15:30)

- Del 1 de Octubre al 31 de Enero
- Del 1 de Febrero al 31 de Marzo
- Del 1 de Abril al 22 de Junio

Pide nuestro folleto con tarifas o llámanos sin compromiso.

* Todos los precios o tarifas están sujetos a cambios por Curso. Ver Web para más detalles.

VISITA + TALLER (De 10 a 14)

Información y Reservas

91 894 98 65 674 00 03 66

info@granjaescuelaelrodeo.com

Camino Hondo, 73 C.P 28343 Valdemoro (Madrid)

www.granjaescuelaelrodeo.com

Visita nuestra Web para ver más información

Designed by PETRANG

WikiRodeo Un lugar para aprender.

- Nuestra plataforma de código abierto para la creación de contenido.
- Escrito por 'Entusiastas de la Educación', enmarcado en un entorno dirigido al mundo del aprendizaje.
- Elaborado para ser una plataforma que ayude al profesorado, padres y niños que deseen ampliar conocimientos.
- Herramienta imprescindible para solicitar, unificar y ofrecer información.

Formación

Talleres

Videos

Visita AulaGreen si deseas realizar una excursión diferente

AulaGreen.com

¿Quiénes somos?

La iniciativa AulaGreen ha reunido las habilidades y experiencias de diversas empresas del sector de la educación.

Nuestras programaciones están basadas en la expectación, motivación por el aprendizaje, incremento de habilidades, libertad de decisión y desarrollo social.

Uniendo la Naturaleza, la Educación libre, el Desarrollo Personal, las nuevas Tecnologías y Áreas de Investigación y Desarrollo (I+D).

O también puedes conocer nuestras otras propuestas

Eventos 'el Rodeo'

Campamentos

Información y Reservas

91 894 98 65 674 00 03 66

Camino Hondo, 73 C.P 28343 Valdemoro (Madrid)

PROGRAMA PRIMARIA

CENTRO Multitemático .com

¡Ven y Vívelo!

- Pioneros en la creación de contenido.
- La única Granja donde tú puedes elegir.
- Escoge entre 7 tipos de programaciones.
- Apostamos por el avance tecnológico.
- Más de 35 profesionales.
- 10 años de experiencia en el sector.

www.centromultitematico.com

LO QUE NOS HACE SER DIFERENTES

Nuestro Equipo

-¿Una idea?: El deseo de crear algo para las personas, quizas sea la parte más bonita en la creación de una empresa.

-¿Qué nos define?: No hay que conformarse con algo sólo porque funcione. Nuestros clientes siempre se sorprenden cuando nos visitan por ese motivo, y esto es algo que me emociona, intentamos crear algo nuevo cada curso.

-¿Un propósito?: Seguir mejorando, preguntar al cliente, conocer y anticiparse a las personas, entender que es lo importante, trabajar en equipo y sobre todo, seguir siendo parte de los recuerdos y experiencias de nuestros hijos con el entorno que nos rodea.

Pedro
Director

-¿Y para el futuro?: Creo que I+D debe de ser lo principal y es aquí donde más tiempo seguiremos invirtiendo. Gracias.

Area Multitemática

Granja

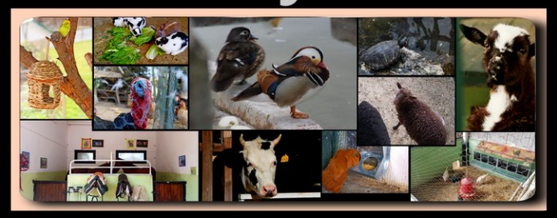

Espectáculo

Comedor Temático

Salones

Dirección

Coordinación

Administración

Técnicos

Monitores

Especialistas

Cocina

PLANO DE INSTALACIONES

INSTALACIONES

ENTORNO